

“



Percorsi Educativi

EDIZIONE 2024



Chi siamo?

EARTH srl è una società cooperativa che da oltre venticinque anni si occupa di cultura e ambiente.

Ecologia, Ambiente, Ricerca e Territorio sono il focus di una realtà il cui nome intende volutamente rimandare al significato inglese di Terra, a sottolineare un impegno da sempre teso alla valorizzazione del territorio in cui è chiamata ad operare.

EARTH ha in gestione diverse strutture nella provincia della Spezia: la Fortezza di Sarzanello, la Fortezza Firmafede e il MUdeF - Museo delle Fortezze, nel Comune di Sarzana e il Castello di San Terenzo, nel Comune di Lerici. La cooperativa, inoltre, collabora con la Direzione Regionale Musei Liguria, proponendo percorsi educativi per la Villa romana del Varignano nel Comune di Portovenere e il Museo e Area Archeologica di Luni. Negli anni EARTH ha progettato e realizzato percorsi formativi rivolti a diverse tipologie di pubblico, con l'obiettivo di valorizzare e promuovere il patrimonio storico artistico del territorio.

I percorsi

L'articolato programma di attività didattiche proposte da EARTH, strutturato per aree tematiche e caratterizzato da diversi ambiti disciplinari, si avvale inoltre della collaborazione di numerosi enti e associazioni del territorio, con l'obiettivo di avvicinare i destinatari al patrimonio diversificato della zona, coinvolgendoli in maniera creativa e stimolante.

Sarzana, un museo a cielo aperto

SERVIZI EDUCATIVI DIFFUSI PER LA
VALORIZZAZIONE DEL PATRIMONIO STORICO
ARTISTICO DELLA CITTÀ

Cuore della Lunigiana e sua città di riferimento, Sarzana è uno scrigno prezioso di testimonianze storiche e artistiche. Situata al confine tra la Liguria e la Toscana, in una posizione geograficamente strategica, all'incrocio di importanti vie di comunicazione e pellegrinaggio, il suo territorio è stato nei secoli oggetto di contese tra le diverse potenze succedutesi, che hanno lasciato un segno indelebile del loro passaggio tra le mura della città.

Proprio come le pareti di un museo, il borgo murato cinquecentesco racchiude ancora oggi al suo interno un patrimonio inestimabile di capolavori d'arte, architettura e artigianato, nonché storie affascinanti di pellegrini, mercanti, papi e condottieri.

La grande Storia regna infatti sovrana tra le vie di Sarzana, diretta discendente dell'antica città romana di Luni e importante snodo sulla via Francigena, il cammino dei pellegrini medievali in viaggio verso Roma.

Nell'ottica di considerare il territorio cittadino come un museo diffuso, i percorsi proposti intendono valorizzare - a partire dalle fortezze, simbolo della città - le testimonianze e le eccellenze storico artistiche e culturali delle diverse epoche, aprendo idealmente le mura cinquecentesche verso il borgo.

Il castello di San Terenzo

UNA PERLA NEL GOLFO DEI POETI

Il castello di San Terenzo sorge su un basso sperone roccioso ad ovest del borgo marinaro in una suggestiva cornice paesaggistica. I percorsi, incentrati sulla storia del paese e i personaggi che lo hanno frequentato, prevedono la visita guidata al castello e lo svolgimento di un'attività didattica all'interno della struttura.

Museo Archeologico e Zona Archeologica di Luni; Villa romana del Varignano

UNA TESTIMONIANZA DELL'ANTICA ROMA
NELL'ESTREMO LEVANTE LIGURE

A partire dall'anno scolastico 2021-2022, Earth ha avviato una collaborazione con i due siti archeologici, ideando alcuni percorsi specifici, incentrati sulla storia, gli usi e i costumi degli antichi Romani. Tutte le proposte prevedono la visita guidata del sito e un'attività didattica all'interno degli spazi.

In occasione delle mostre temporanee allestite presso gli spazi espositivi della Fortezza Firmafede, EARTH progetta e propone attività educative specifiche, rivolte alla scuola di ogni ordine e grado.

Per avere maggiori informazioni sui siti gestiti e le attività proposte, consultare il sito www.earthscril.it.

FORTEZZA FIRMAFEDE & FORTEZZA DI SARZANELLO

Castello o fortezza, questo è il dilemma!

VISITA GUIDATA

Che differenza c'è tra una fortezza ed un castello? Cos'è un rivellino? Che armi usavano i soldati all'interno della Fortezza?

A queste e a molte altre domande verrà data risposta durante la visita guidata alle fortezze di Sarzana.

Un viaggio a ritroso nel tempo, adattando la guida all'età dei partecipanti e coinvolgendoli con domande e curiosità riguardanti la struttura.

A ogni famiglia il suo stemma!

VISITA GUIDATA + LABORATORIO DI ARLDICA

Cos'è un blasone? Che significato hanno gli stemmi? Come si sceglievano colori e figure da utilizzare come simbolo della propria dinastia?

Rispondendo a queste e a molte altre domande, i partecipanti approfondiranno il tema dell'araldica, creando il proprio stemma di famiglia da portare a casa.



DESTINATARI

scuola primaria, scuola secondaria di I e II grado



DURATA

1 ora



COSTO

€ 4,00 ad alunno



LUOGO

Fortezza Firmafede o di Sarzanello



DESTINATARI

scuola primaria, scuola secondaria di I grado



DURATA

2 ore (visita guidata + laboratorio)



COSTO

€ 6,00 ad alunno



LUOGO

Fortezza Firmafede o di Sarzanello

La vita nel Medioevo

VISITA GUIDATA CON LA DAMA

Accompagnati da una guida, gli alunni si muoveranno alla scoperta della fortezza.

Durante la visita avranno modo di conoscere madonna Andreola de Bosi (dama sarzanese nata nel 1371) oppure madonna Clementina Parentucelli (vissuta nel XV secolo), che mostreranno loro gli usi e costumi dell'epoca. Dall'abbigliamento al cibo, passando per l'arredamento delle case, i ragazzi avranno modo di osservare da vicino la moda dell'epoca.

Sarzana e le 7 meraviglie

VISITA GUIDATA + ATTIVITÀ

Sarzana ha le caratteristiche di un museo diffuso, racchiuso all'interno delle mura medievali e ricco di tesori da scoprire... ma cosa succederebbe se a guidare il gruppo alla scoperta della città fossero proprio gli stessi partecipanti?

Dopo la visita alla fortezza verranno consegnate ai partecipanti delle mappe mute del borgo di Sarzana e delle schede di approfondimento sui principali monumenti della città. Rispondendo ad alcuni indovinelli e cercando di orientarsi nel centro storico, gli alunni dovranno quindi guidare il gruppo alla scoperta dei monumenti, raccontandone la storia e descrivendone le caratteristiche.



DESTINATARI

scuola primaria, scuola secondaria di I grado



DURATA

1 ora e 30 circa



COSTO

€ 5,00 ad alunno



LUOGO

Fortezza Firmafede o di Sarzanello



DESTINATARI

scuola primaria, scuola secondaria di I e II grado



DURATA

4 ore (visita guidata + attività)



COSTO

€ 7,00 ad alunno



LUOGO

Fortezza Firmafede o di Sarzanello e Centro Storico di Sarzana

Il tesoro di Castruccio Castracani

VISITA GUIDATA + CACCIA AL TESORO

Dopo aver visitato la fortezza, i partecipanti divisi in squadre tenteranno di riportare alla luce il tesoro nascosto del condottiero lucchese Castruccio Castracani, signore di Sarzanello.

Grazie alle nozioni apprese, gli alunni saranno in grado di seguire gli indizi e risolvere gli enigmi che li condurranno alla scoperta del luogo segreto, che da secoli cela un antico scrigno.

Il tesoro di Lorenzo il Magnifico

VISITA GUIDATA + CACCIA AL TESORO

Dopo aver visitato la fortezza, i partecipanti divisi in squadre tenteranno di riportare alla luce il tesoro nascosto di Lorenzo il Magnifico, vincitore della guerra di Serrezzana (1487) e protagonista della ricostruzione della fortezza Firmafede.

Grazie alle nozioni apprese, gli alunni saranno in grado di seguire gli indizi e risolvere gli enigmi che li condurranno alla scoperta del luogo segreto, che da secoli cela l'antico scrigno.

N.B. Per lo svolgimento di questi laboratori è necessaria la partecipazione degli accompagnatori in veste di caposquadra, per seguire i partecipanti durante lo svolgimento dell'attività.

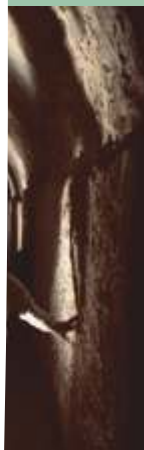
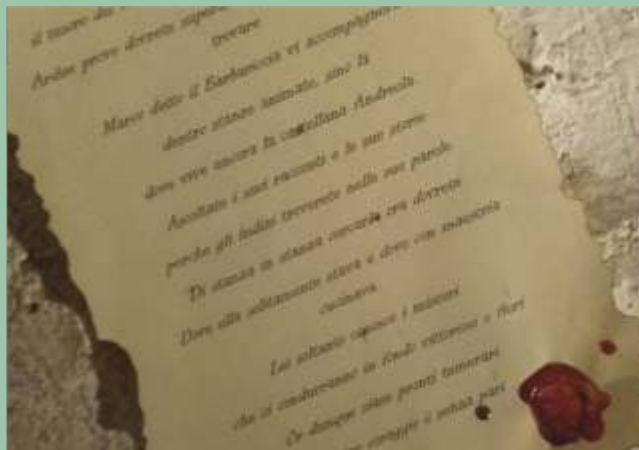

DESTINATARI

scuola primaria, scuola secondaria di I grado



DURATA

2 ore (visita guidata + caccia al tesoro)



COSTO

€ 6,00 ad alunno



LUOGO

Fortezza di Sarzanello



DESTINATARI

scuola primaria, scuola secondaria di I grado



DURATA

2 ore (visita guidata + caccia al tesoro)



COSTO

€ 6,00 ad alunno



LUOGO

Fortezza Firmafede

Torneo medievale

VISITA GUIDATA + ATTIVITÀ

Dopo la visita guidata alla fortezza, i partecipanti, divisi in squadre, realizzeranno lo stemma cavalleresco che rappresenterà la propria guarnigione.

Nella seconda parte dell'attività, ogni squadra, indossati gli araldi appena realizzati, potrà partecipare ad una disfida medievale, affrontandosi gli uni contro gli altri in prove di coraggio, astuzia e abilità.

Prodi cavalieri e gentili dame

VISITA GUIDATA + LABORATORIO

Ogni cavaliere che si rispetti non può non avere con sé uno scudo e un elmo che lo contraddistinguano e ogni dama custodisce gelosamente la sua corona decorata da pietre preziose. Grazie a questo laboratorio, i partecipanti scopriranno quali erano i tratti distintivi dei cavalieri medievali e come si svolgeva la vita all'interno di un castello, quindi ogni partecipante costruirà uno scudo, un elmo o una corona, per partecipare alla cerimonia conclusiva di investitura, dove verrà messa in scena un vero e proprio sketch teatrale.



DESTINATARI

scuola primaria, scuola secondaria di I grado



DURATA

6-8 ore (visita guidata + attività)



COSTO

€ 12,00 ad alunno
oppure € 6,00 in caso di dimezzamento delle attività



LUOGO

Fortezza Firmafede o di Sarzanello



DESTINATARI

scuola primaria



DURATA

2 ore (visita guidata + laboratorio)



COSTO

€ 6,00 ad alunno



LUOGO

Fortezza Firmafede o di Sarzanello

Il medioevo tra le mani!

VISITA GUIDATA + LABORATORIO

Dopo la visita alla fortezza, i bambini realizzeranno un fantastico lapbook, per scoprire quali erano le diverse parti di un castello medievale, chi ci abitava e quale era il percorso per diventare cavaliere... il medioevo non avrà più segreti!



Storie di draghi, donzelle, cavalieri e santi...

CLEMENTINA RACCONTA...

Un passo indietro fino ai primi anni del XVI secolo, la Fortezza di Sarzanello è stata da poco completata, vale la pena visitarla, che ne dite?

Ad accompagnarvi tra le possenti mura sarà madonna Clementina, moglie del valoroso sarzanese Francescotto Parentucelli.

Dopo una breve visita, al secondo piano della torre, si apriranno le porte della stanza del camino... Clementina ha tante storie fantastiche di draghi e cavalieri da raccontarvi!

“La leggenda di San Giorgio e il Drago” per i bambini della scuola dell’infanzia oppure “Il Cavaliere impavido e il drago meravigliato” di Alba Maria Calicchio e Luigia Cuttin per i bambini della scuola primaria (classi I e II).



DESTINATARI
scuola primaria



DURATA
2 ore (visita guidata + laboratorio)



COSTO
€ 6,00 ad alunno



LUOGO
Fortezza Firmafede o di Sarzanello



DESTINATARI
scuola dell’infanzia, scuola primaria (classi I e II)



DURATA
1 ora e 30 circa (breve visita guidata + attività)



COSTO
€ 5,00 ad alunno



LUOGO
Fortezza di Sarzanello

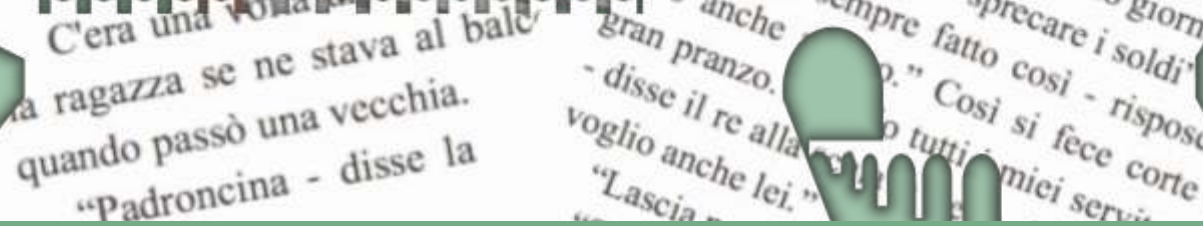

Il mistero della fortezza

VISITA GUIDATA + ATTIVITÀ

Divisi in squadre, i partecipanti vestiranno i panni di veri e propri detective, alle prese con un giallo da risolvere. Alle squadre verranno proposti indovinelli e rompicapi, risolvendo i quali guadagneranno gli indizi indispensabili a risolvere il caso.

Tra domande di carattere culturale (sulla storia della Fortezza e gli antichi feudi circostanti) e veri e propri quiz di logica e matematica, i ragazzi si metteranno alla prova, fiutando gli indizi e cercando di non cadere nei tranelli; i componenti di ogni squadra uniranno le forze cercando di scoprire il colpevole, il movente e l'arma del delitto.

La città delle due fortezze

VISITA GUIDATA + LABORATORIO

Le fortezze di Sarzana testimoniano la trasformazione della fortificazione militare tra Medioevo e Rinascimento, avvenuta in seguito all'avvento della polvere da sparo. La storia dello sviluppo delle tecniche di difesa va infatti di pari passo con l'evoluzione tecnologica degli armamenti.

Dopo una breve introduzione sul progressivo sviluppo storico delle tecniche offensive e difensive nelle fortificazioni, ci si soffermerà sugli elementi architettonici delle due fortezze che meglio testimoniano l'evoluzione del sistema difensivo nell'era moderna.

Durante la parte laboratoriale i partecipanti verranno guidati alla scoperta delle particolarità architettoniche di una delle due fortezze sarzanesi, realizzando un modellino tridimensionale della struttura.



DESTINATARI

scuola primaria (classi IV e V), scuola secondaria di I grado



DURATA

2 ore e mezza (visita guidata + attività)



COSTO

€ 6,00 ad alunno



LUOGO

Fortezza Firmafede o di Sarzanello



DESTINATARI

scuola secondaria di I e II grado



DURATA

3 ore (visita guidata + laboratorio)



COSTO

€ 8,00 ad alunno



LUOGO

Fortezza Firmafede o di Sarzanello

MAGICI CASTELLI

in collaborazione con
UN MONDO DI AVVENTURE srl

Le fortezze di Sarzana fanno parte di Magici Castelli, un circuito di castelli e rocche dell'Italia centro settentrionale, in cui la società di eventi Un mondo di avventure propone gite scolastiche all'insegna dell'avventura.

Una Magica Storia è un'avventura in costume a tema storico o fantastico, studiata per rispondere alle esigenze di tutte le scuole di ogni ordine e grado. Un modo diverso di giocare e d'imparare, un'esperienza che consente a tutti i partecipanti di immedesimarsi nel personaggio storico o leggendario preferito e di rivivere un'epoca passata o scoprire un luogo immaginario.



PER SAPERNE DI PIÙ...

www.magicicastelli.it/castelli/liguria
www.fortezzafirmafede.it • www.fortezzadisarzanello.com



DESTINATARI

scuola dell'infanzia, primaria e secondaria di I grado



DURATA

3 ore (visita guidata + attività)



LUOGO

Fortezza Firmafede o di Sarzanello



COSTO

Avventura in costume, ingresso e visita guidata del castello € 16,00 cad. bambino
Prenotazione: cell 345 2600424 • e-mail: scuole@unmondodiavventure.it



MUdeF - IL MUSEO DELLE FORTEZZE

Attiviamo i sensi al MUdeF!

PERCORSO SENSORIALE

Un modo alternativo e inclusivo per scoprire le sale del MUdeF. Attivando il tatto, l'olfatto e l'udito, i partecipanti saranno guidati attraverso i contenuti del museo multimediale, per vivere un'esperienza immersiva nel passato e nella storia del nostro territorio



DESTINATARI

scuola dell'infanzia, scuola primaria,
scuola secondaria di I grado



DURATA

1 ora e 30 circa



COSTO

€ 6,00 ad alunno



LUOGO

MUdeF - Fortezza Firmafede

Il gioco del rospo

ATTIVITÀ

Un'alternativa al tradizionale gioco dell'oca in cui i partecipanti, divisi in squadre, saranno condotti in un percorso straordinario alla scoperta delle 27 sale interattive del museo, che per l'occasione si trasformeranno nelle caselle del tabellone. Tra prove, indovinelli e imprevisti, i ragazzi si sfideranno per raggiungere la casella finale: la stanza del capitano, nella torre del maschio.



DESTINATARI

scuola primaria, scuola secondaria di I grado



DURATA

2 ore e 30 circa



COSTO

€ 8,00 ad alunno



LUOGO

MUdeF - Fortezza Firmafede



A tavola con Andreola

VISITA GUIDATA

Ogni sala del MUdeF nasconde segreti e sorprese... venite a scoprire le stanze dedicate alla cucina e all'alimentazione nel medioevo.

Troverete madonna Andreola ad aspettarvi, pronta a raccontarvi aneddoti e curiosità sul cibo e sulla tavola.

Potrete finalmente "toccare con mano" la storia, grazie a fedeli ricostruzioni di posate, ciotole, piatti, brocche, bicchieri e tovaglie!

Un'esperienza da non perdere!

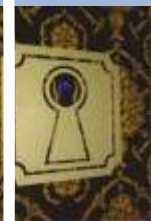

DESTINATARI

scuola dell'infanzia, scuola primaria,
scuola secondaria I e II grado



DURATA

1 ora



COSTO

€ 5,00 ad alunno



LUOGO

MUdeF - Fortezza Firmafede

LA VIA FRANCIGENA E LA FIGURA DEL PELLEGRINO

Piacere, signor pellegrino!

VISITA GUIDATA ANIMATA

in collaborazione con il Museo Diocesano di Sarzana

Un incontro inaspettato con Palmizio, pellegrino medievale sarzanese, alla scoperta del personaggio e dei suoi tratti distintivi, ascoltando il racconto del suo lungo itinerario verso Roma.

Il percorso inizierà nelle sale del Museo Diocesano, presentando ai partecipanti l'iconografia tipica di un pellegrino medievale, attraverso l'osservazione di alcune opere del museo; apparirà per la prima volta il pellegrino, che si presenterà ai bambini, raccontando alcune curiosità su di sé.

Ci si sposterà quindi alla Fortezza Firmafede dove, nelle sale del MUdeF, verrà descritto l'itinerario del pellegrinaggio lungo la Via Francigena, denso di pericoli e di incontri inaspettati.

Un portafortuna per il viaggio

VISITA GUIDATA + LABORATORIO

Dopo una breve visita alle stanze del MUdeF che trattano il tema del pellegrinaggio in epoca medievale, ogni partecipante realizzerà il proprio "distintivo" del pellegrino: un oggetto simbolico, legato al significato del cammino e del viaggio.



DESTINATARI
scuola primaria



DURATA
1 ora e 30 circa



COSTO
€ 6,00 ad alunno



LUOGO
Museo Diocesano e MUdeF - Fortezza Firmafede



DESTINATARI
scuola primaria, scuola secondaria di I grado



DURATA
2 ore (visita guidata + laboratorio)



COSTO
€ 6,00 ad alunno



LUOGO
MUdeF - Fortezza Firmafede

L'erbario del pellegrino

VISITA GUIDATA + LABORATORIO

Nei suoi lunghi viaggi a piedi il pellegrino era in grado riconoscere le erbe spontanee che trovava lungo il percorso e le loro diverse caratteristiche. Poteva così raccoglierte e usarle per realizzare piccoli medicamenti naturali.

Dopo una passeggiata alla scoperta dei fiori e delle piante spontanee che adornano il fossato della Fortezza Firmafede, i partecipanti realizzeranno un piccolo erbario in cui catalogare e disegnare le piante conosciute, utilizzando diverse tecniche artistiche.

N.B. Il percorso è realizzabile da aprile a giugno

Lungo la Via Francigena

VISITA GUIDATA + ATTIVITÀ

I pellegrini medievali percorrevano la via Francigena per raggiungere Roma. L'itinerario previsto attraversava il nostro territorio, passando proprio per il centro storico di Sarzana. Quali sono i punti di interesse della nostra città che i pellegrini incontravano lungo il cammino? Quali erano i riferimenti che li aiutavano a seguire la giusta direzione?

Dopo una visita alle stanze del MUdeF che trattano il tema del pellegrinaggio in epoca medievale, i partecipanti scopriranno questi luoghi, percorrendo un breve tratto del percorso alla scoperta dei tesori di Sarzana.

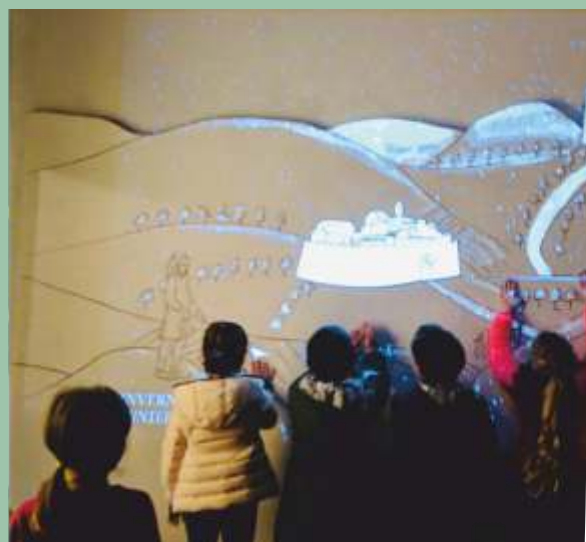

DESTINATARI

scuola primaria



DURATA

2 ore (visita guidata + laboratorio)



COSTO

€ 6,00 ad alunno



LUOGO

MUdeF e fossato della Fortezza Firmafede



DESTINATARI

scuola secondaria di I e II grado



DURATA

2 ore (visita guidata + attività)



COSTO

€ 7,00 ad alunno



LUOGO

MUdeF - Fortezza Firmafede

PERCORSI ARCHEOLOGICI I REPERTI DEL CASTELLO DELLA BRINA

Disponibili in seguito al nuovo allestimento dei reperti provenienti dallo scavo del *castrum Brinae* all'interno del MUdEF - Museo Delle Fortezze. **Percorsi attivabili dalla primavera 2024.**

Fragile: maneggiare con cura!

VISITA GUIDATA + LABORATORIO

Un laboratorio unico nel suo genere, che consentirà ai partecipanti di toccare con mano dei veri reperti archeologici! Muniti degli strumenti del "kit archeologico" i partecipanti esploreranno la fortezza, scoprendo quali erano gli ambienti più importanti e, stanza per stanza, maneggeranno gli oggetti che gli antichi utilizzavano nelle loro attività quotidiane, cercando confronti con la modernità.

Scusa, mi presti una pietra?

VISITA GUIDATA + LABORATORIO

Spesso, quando gli antichi costruivano un edificio, lo facevano là dove si trovava un edificio d'epoca più antica: talvolta si trattava di un restauro, talvolta di una nuova costruzione, anche con differente funzione. Nelle strutture più recenti sono spesso riutilizzati elementi architettonici di quelle più antiche, per risparmiare sul materiale da costruzione. Dopo una breve introduzione sul fenomeno del reimpiego, i ragazzi esploreranno la fortezza, alla ricerca delle tracce della preesistente fortezza Firmafede, cercando di individuare gli elementi reimpiegati nella struttura odierna. Fotocamera istantanea alla mano, eseguiranno un piccolo reportage fotografico da descrivere ai propri compagni.



SàBrina
& Aludefino



DESTINATARI

scuola primaria, scuola secondaria di I grado



DURATA

2 ore (visita guidata + laboratorio)



COSTO

€ 6,00 ad alunno



LUOGO

MUdEF e Fortezza Firmafede



DESTINATARI

scuola secondaria di I grado



DURATA

2 ore (visita guidata + laboratorio)



COSTO

€ 7,00 ad alunno



LUOGO

MUdEF e Fortezza Firmafede

SARZANESI ILLUSTRATI

Fiasella e il gesto nell'arte

VISITA GUIDATA + LABORATORIO

in collaborazione con il Museo Diocesano di Sarzana

Quante e quali informazioni si possono ottenere dalla composizione, dalla gestualità e dalla disposizione dei personaggi in un dipinto? Quali sono gli strumenti e i trucchi utilizzati dai pittori per fissare quei gesti e quelle relazioni in un istante infinito?

Un viaggio alla scoperta della gestualità di alcuni dei dipinti del pittore sarzanese Domenico Fiasella (1589-1669), conservati presso il Museo Diocesano di Sarzana, per cogliere le analogie tra lo spazio dell'opera e lo spazio scenico. Attraverso la lettura delle opere presenti nelle sale del museo, i partecipanti impareranno a comprendere e decodificare un'immagine rappresentata a partire dalle relazioni che intercorrono tra i diversi personaggi. Nella parte pratica i ragazzi saranno poi guidati attraverso un lavoro performativo, ispirato in parte da elementi e tematiche suggerite dalle opere scelte, per indagare la relazione con lo spazio e con gli altri, creando delle composizioni che potranno essere rielaborate attraverso l'utilizzo di altri linguaggi artistici.

N.B. Questo percorso può essere proposto suddiviso in più incontri, al fine di approfondire le tematiche affrontate e permettere ai partecipanti di prendere maggior confidenza con il linguaggio performativo.

Alla scoperta dell'insigne botanico Antonio Bertoloni

ESCURSIONE

in collaborazione con Cooperativa Hydra

Un percorso per scoprire l'attività dell'insigne botanico, sino al suo "orto" sulle alture della Brina, dove si osserveranno le specie botaniche endemiche, da lui scoperte e catalogate.

Il sito della Brina fa parte di Natura 2000 come Zona Speciale di Conservazione (ZSC), principale strumento della politica dell'Unione Europea per la conservazione della biodiversità. Si tratta di una rete ecologica diffusa su tutto il territorio dell'Unione per garantire il mantenimento a lungo termine degli habitat naturali e delle specie di flora e fauna minacciati o rari a livello comunitario. Il sito comprende habitat con caratteristiche di unicità, legate ai substrati e alla presenza di specie endemiche o rare come *Alyssum bertolonii*.

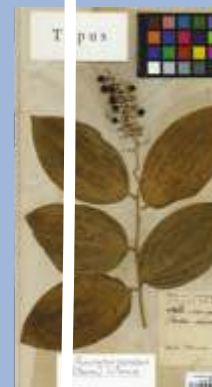

DESTINATARI

scuola secondaria di I e II grado



DURATA

3 ore (visita guidata + laboratorio)



COSTO

€ 8,00 ad alunno



LUOGO

Museo Diocesano



DESTINATARI

scuola primaria (classi III, IV, V),
scuola secondaria di I e II grado



DURATA

escursione di mezza giornata (3 ore)



COSTO € 8,00 ad alunno
(minimo 20 partecipanti)



LUOGO

Sentiero e sito archeologico della Brina

Carlo Fontana: il corpo al lavoro attraverso l'arte

VISITA GUIDATA + LABORATORIO

in collaborazione con

Cardelli & Fontana artecontemporanea

Carlo Fontana, scultore vissuto tra il XIX e il XX secolo, ha lasciato tracce importanti sul territorio sarzanese. L'approfondimento della sua ricerca, osservando le opere conservate tra le mura della città, sarà il punto di partenza per una riflessione sul corpo e sulle sue potenzialità espressive, per cercare di affinare la consapevolezza e la presa di coscienza dei suoi movimenti, nell'indagare le connessioni esistenti tra la scultura e l'arte performativa.

Gian Carozzi e l'autoritratto

VISITA GUIDATA + LABORATORIO

in collaborazione con Beatrice Meoni e

Cardelli&Fontana artecontemporanea

Tra i soggetti ricorrenti nell'opera del pittore Gian Carozzi (1920-2008) troviamo l'autoritratto: ossessione di molti artisti vissuti in diverse epoche storiche.

Da rappresentazione veritiera della realtà, l'autoritratto può di volta in volta assumere i tratti idealizzati di come ci vediamo, di come vorremmo essere, di come ci sentiamo o di come pensiamo gli altri ci vedano.

I dipinti di Carozzi daranno avvio a un percorso di riflessione sulla propria immagine, in cui ogni partecipante sarà portato a concentrarsi sull'assimilazione e la rielaborazione grafica dei tratti principali del proprio volto.

A passeggio con Andreola De Bosi Parentucelli

VISITA GUIDATA CON LA DAMA

Dagli storici è stata definita "donna pia e dabbene, di buona e doviziosa famiglia", ma tra i sarzanesi è ancora poco conosciuta.

Si presenterà a voi come madonna Andreola di ser Tomeo di Puccio della Verrucola de Bosi, ma non temete, sarà un'affabile compagna di viaggio, a tratti un po' chiaccherona...

Nata nel 1371, alla sua veneranda età, ha ancora voglia di raccontare la sua storia a grandi e piccini, per svelare segreti e curiosità di una Sarzana ormai lontana.

Vi racconterà la sua vita (senza farvi annoiare!!), scoprirete chi erano i suoi figli, i suoi mariti (eh sì, mariti al plurale...), tanti aneddoti sul suo passato e poi una breve camminata verso un luogo dove ha lasciato una traccia indelebile...



DESTINATARI

scuola secondaria di I e II grado (Carlo Fontana)
scuola primaria, scuola secondaria di I e II grado (Gian Carozzi)



DURATA

3 ore (visita guidata + laboratorio)



COSTO

€ 8,00 ad alunno



LUOGO

Centro Storico e atrio di Palazzo Fontana o Galleria Cardelli & Fontana



DESTINATARI

scuola primaria (classi III, IV, V),
scuola secondaria di I e II grado



DURATA

2 ore (visita guidata + passeggiata)



COSTO

€ 7,00 ad alunno



LUOGO

Fortezza Firmafede e Centro Storico

L'ARTE A SARZANA TRA PASSATO E PRESENTE

Dipinti liguri su ardesia

VISITA GUIDATA + LABORATORIO

in collaborazione con il Museo Diocesano di Sarzana

L'ardesia, conosciuta anche come lavagna, è una roccia metamorfica di origine sedimentaria tipica della Liguria. La pittura su ardesia è una particolare tecnica artistica tradizionale ligure, che per un breve periodo sostituì la pittura su legno, prima dell'avvento della tela per le pale d'altare. Il percorso intende far conoscere ai partecipanti le caratteristiche di questo particolare materiale.

Dopo un'esplorazione visiva e tattile di alcuni pezzi di ardesia, verrà posta l'attenzione sulle difficoltà derivate dal creare un disegno su fondo nero, realizzando alcune composizioni diversificando le tecniche e i materiali per fasce d'età.



Ti presento un'artista!

VISITA + LABORATORIO

in collaborazione con
Cardelli & Fontana artecontemporanea

Cosa fa un artista oggi? Dove lavora? Quali sono i suoi committenti?

Un incontro con Beatrice Meoni, pittrice contemporanea, che da anni si dedica all'indagine e alla sperimentazione sulle possibilità linguistiche della pratica pittorica.

Attraverso la visione delle sue opere, la visita al suo studio e un'esercitazione sulla pratica dell'osservazione e della restituzione attraverso il segno, i ragazzi scopriranno il fascino e i segreti di un mestiere straordinario.

Il percorso sarà calibrato in base al numero e all'età dei partecipanti.

CARDELLI & FONTANA
artecontemporanea

Linee, forme e colori in galleria

VISITA GUIDATA + LABORATORIO

in collaborazione con
Cardelli & Fontana artecontemporanea

Cosa c'entra la geometria con la pittura?

L'osservazione delle opere di astrattismo geometrico presenti in galleria ci permetterà di riflettere sulla scomposizione di un'immagine in linee e forme, come punto di partenza per realizzare composizioni astratte basate su principi di armonia ed equilibrio o contrapposizione e contrasto.



DESTINATARI

scuola primaria e secondaria di I e II grado



DURATA

2 ore (visita guidata + laboratorio)



COSTO

€ 8,00 ad alunno



LUOGO

Museo Diocesano



DESTINATARI

scuola primaria, scuola secondaria di I e II grado



DURATA

Ti presento un'artista! 3 ore (visita + laboratorio)
Linee, forme e colori in galleria 2 ore (visita + laboratorio)



COSTO

€ 8,00 ad alunno



LUOGO

Ti presento un'artista! Galleria Cardelli & Fontana e Studio Meoni
Linee, forme e colori in galleria Galleria Cardelli & Fontana

PERCORSI INTERDISCIPLINARI CON LE REALTÀ DEL TERRITORIO LINGUAGGI TEATRALI

La Guerra di Sarzana

PERCORSO DIDATTICO TEATRALE

in collaborazione con Teatro Odra

Liberamente ispirato a La Guerra di Serrezzana, poema sincrono in ottava rima del XV secolo rivisitato e adattato da Gigliola Roversi e illustrato da Emanuele Luzzati.

La Guerra di Sarzana rappresenta la storia del nostro paese, la radice della sua strutturale frammentazione. Nel testo si affronta la riscrittura di un antico poema risalente alla fine del 1400, riguardante la battaglia nella quale i fiorentini si affermarono contro i genovesi per il predominio su questo lembo di terra di confine, tra Liguria e Toscana.

Il percorso intende affrontare il tema della storia del nostro territorio e della sua graduale trasformazione, sottolineando il riferimento alla concreta realtà geografica e al tessuto architettonico nel quale ci troviamo immersi. Il progetto si pone inoltre l'obiettivo di sviluppare con i partecipanti una creativa riflessione sulla violenza della guerra nel mondo contemporaneo, come orizzonte negativo della Storia.

Gli alunni saranno messi nelle condizioni di presentare una personale messa in scena del conflitto interpersonale in un orizzonte non violento. Alla luce delle problematiche e dei rischi di una risoluzione aggressiva delle interazioni nel contesto scolastico, il progetto intende orientare gli studenti, ad una elaborazione creativa della aggressività e ad una valorizzazione della dimensione empatica.

Vita di

Castruccio Castracani

PERCORSO DIDATTICO TEATRALE

in collaborazione con Teatro Odra

Liberamente ispirato al libro "La vita di Castruccio Castracani" (1520) di Nicolò Machiavelli.

La vita di Castruccio Castracani è un'operetta letteraria ispirata alla vita dell'uomo d'arme Castruccio Antelminelli, condottiero ghibellino del Trecento. Il testo riprende il modello delle biografie di stampo classico e umanistico dei cosiddetti uomini illustri: descrizione dell'aspetto fisico e del carattere, discorsi e aneddoti. Il Personaggio in sé assume rilievo di tono narrativo e drammatico, nonché di forte stampo politico. L'autore riflette nel condottiero del '300 l'ideale del Principe "virtuoso". Il testo, in questo progetto didattico, diventa oggetto di lettura e spunto per una interpretazione e drammatizzazione teatrale in chiave ludica e in stretto contatto con gli spazi della Fortezza di Sarzanello, che fu la sua residenza di Castruccio.



PER SAPERNE DI PIÙ...

Per maggiori informazioni su costi e modalità scrivere a didattica@earthscr.it



DESTINATARI

scuola primaria e secondaria di I grado.

Il percorso può essere calibrato modulando gli interventi a seconda dell'età degli studenti coinvolti.



DURATA

Numero di incontri variabile, adattabile alle esigenze e alle disponibilità degli istituti interessati.



LUOGO

Fortezza Firmafede o Fortezza di Sarzanello

Teatro  **Odra**

Cantiano, horsu' cantiano

VISITA GUIDATA + LABORATORIO

in collaborazione con Accademia Musicale "A. Bianchi"

Canti carnavaleschi e frottole al tempo di Lorenzo De' Medici.

Un laboratorio di ascolto per conoscere la musica all'epoca del Magnifico.

Ascolti che diventano conoscenza, non solo di quel momento storico, ma anche di un modo di scrivere e fare Musica.



DESTINATARI

scuola primaria (III, IV, V), scuola secondaria di I grado



DURATA

2 ore (visita guidata + laboratorio)



COSTO

€ 8,00 ad alunno



LUOGO

Fortezza Firmafede o di Sarzanello



L'ARTE DELLA CARTA E LA CREAZIONE DEL LIBRO



Dopo una visita alle sale del MUdeF - Museo delle Fortezze che trattano il tema dei codici medievali, attraverso immagini proiettate e racconti, si trasmetterà la conoscenza dei materiali e delle tecniche artigianali che hanno creato i supporti della scrittura e dato origine all'oggetto libro e alle sue trasformazioni nello spazio geografico e nel tempo.



Per fare un libro ci vuole... un gregge!

VISITA GUIDATA + LABORATORIO
in collaborazione con Novare Servando

La storia della Pergamena come supporto scrittorio, materiale di provenienza animale che nel medioevo dava origine alle pagine dei Codici medievali.

Seminare parole

VISITA GUIDATA + LABORATORIO
in collaborazione con Novare Servando

La nascita del Libro moderno, Gutenberg e la stampa a caratteri mobili, strumento fondamentale per la diffusione della cultura dalla fine del XV secolo fino ad oggi.

Il viaggio della Carta

VISITA GUIDATA + LABORATORIO
in collaborazione con Novare Servando

L'affascinante storia della nascita e del percorso dalla Cina all'Europa della manifattura della carta, il principale supporto per la scrittura dalla fine del medioevo fino ai nostri giorni.

DESTINATARI

scuola primaria, scuola secondaria di I grado e II grado



DURATA

2 ore e mezza (visita guidata al MUdeF + laboratorio)



COSTO

€ 8,00 ad alunno (minimo 20 partecipanti)



LUOGO

MUdeF - Fortezza Firmafede



ALLA SCOPERTA DEL TERRITORIO

I Bozi di Saudino

ESCURSIONE

in collaborazione con Cooperativa Hydra

Situati nel comune di Sarzana, i bozi costituiscono l'area umida più importante della Liguria, nonché un luogo di valore storico e interesse locale con notevoli potenzialità paesaggistiche e ambientali (ed è per questo che la zona è stata classificata Zona Speciale di Conservazione).

Il percorso intende condurre i partecipanti alla scoperta della ricchezza delle aree umide del Magra attraverso l'osservazione delle specie vegetali ed animali; una particolare attenzione verrà posta sull'avifauna che vive o staziona in alcuni periodi in questa importante area umida.

Le spiagge di Marinella

ESCURSIONE

in collaborazione con Cooperativa Hydra

Il litorale di Marinella rappresenta un sito in cui sono osservabili residui dunali importanti per il mantenimento delle coste; le dune infatti svolgono un importante ruolo di barriera e stabilizzazione contro l'arretramento delle coste.

Gli studenti saranno accompagnati, attraverso rilievi fotografici e raccolta campioni, nell'osservazione degli ambienti dunali residui nelle spiagge di Marinella.



DESTINATARI

scuola primaria, scuola secondaria di I e II grado



DURATA

escursione di mezza giornata (3 ore)



COSTO

€ 8,00 ad alunno (minimo 20 partecipanti)



LUOGO

Bozi di Saudino



DESTINATARI

scuola primaria, scuola secondaria di I grado



DURATA

escursione di mezza giornata (3 ore)



COSTO

€ 8,00 ad alunno (minimo 20 partecipanti)



LUOGO

Marinella

IL CASTELLO DI SAN TERENCEO

UNA PERLA NEL GOLFO DEI POETI

Paesaggi di mare

VISITA GUIDATA + LABORATORIO

a cura di Maria Rocca

Il Castello di San Terenzo offre una vista spettacolare sul Golfo di Lerici e il promontorio di Portovenere, un luogo carico di suggestioni e testimonianze artistiche.

Immersi nel paesaggio e nella poetica di importanti autori, i bambini saranno invitati a sperimentare con la pittura alcuni temi legati alla rappresentazione del mare.

Segni e colori saranno tracciati sulla carta, intenti a riprodurre l'ambiente marino e le emozioni di fronte ad esso, facendo riecheggiare anche suoni e profumi del paesaggio all'orizzonte.

Il mistero del castello

VISITA GUIDATA + ATTIVITÀ

Divisi in squadre, i partecipanti vestiranno i panni di veri e propri detective, alle prese con un giallo da risolvere. Alle squadre verranno proposti indovinelli e rompicapi, risolvendo i quali guadagneranno gli indizi indispensabili a risolvere il caso. Tra domande di carattere culturale e veri e propri quiz di logica e matematica, i ragazzi si metteranno alla prova, fiutando gli indizi e cercando di non cadere nei tranelli; i componenti di ogni squadra uniranno le forze cercando di scoprire il colpevole, il movente e l'arma del delitto.



DESTINATARI

scuola primaria



DURATA

2 ore e 30 minuti (visita guidata + laboratorio)



COSTO

€ 8,00 ad alunno (minimo 20 partecipanti)



LUOGO

Castello di San Terenzo



DESTINATARI

scuola primaria, scuola secondaria di I grado



DURATA

2 ore e mezza (visita guidata + attività)



COSTO

€ 6,00 ad alunno



LUOGO

Castello di San Terenzo

All'arrembaggio, Bacicio !

VISITA GUIDATA + LABORATORIO

Bacicio do Tin, marinaio spezzino del '700, fu trasformato dal destino in uno dei più temuti pirati del Tirreno.

Ma come faceva ad orientarsi attraverso mari sconosciuti? Se avesse avuto una bussola, non avrebbe avuto problemi!

Dopo la visita al castello, i partecipanti si trasformeranno in veri esploratori e realizzeranno una bussola con materiale di riciclo.

Il tesoro di Bacicio do Tin

VISITA GUIDATA + CACCIA AL TESORO

Dopo aver visitato il castello, i partecipanti divisi in squadre tenteranno di riportare alla luce il tesoro nascosto di Bacicio do Tin, marinaio spezzino del 1700, tra i più temuti pirati del Tirreno.

Grazie alle nozioni apprese, gli alunni saranno in grado di seguire gli indizi e risolvere gli enigmi che li condurranno alla scoperta del luogo segreto, che da secoli cela l'antico scrigno.

Per lo svolgimento di questo laboratorio è necessaria la partecipazione degli accompagnatori in veste di caposquadra, per seguire i partecipanti durante lo svolgimento dell'attività.



Arnold Böcklin, un pittore simbolista nel borgo...

VISITA GUIDATA + LABORATORIO

Il borgo di San Terenzo ha ispirato in passato molti intellettuali e artisti. Tra questi, il pittore svizzero Arnold Böcklin (1827-1901), che vi soggiornò nel 1892, tracciando sulla tela le emozioni suscitate dall'osservazione del paesaggio marino.

Dopo un approfondimento sulle opere dell'artista ispirate al nostro territorio, i partecipanti realizzeranno una loro personale versione di un paesaggio romantico.



DESTINATARI

All'arrembaggio, Bacicio! scuola primaria
Il tesoro di Bacicio do Tin scuola primaria, scuola secondaria di I grado



DURATA

All'arrembaggio, Bacicio! 2 ore (visita + laboratorio)
Il tesoro di Bacicio do Tin 2 ore (visita + caccia al tesoro)



COSTO

€ 6,00 ad alunno



LUOGO

Castello di San Terenzo



DESTINATARI

scuola secondaria di I e II grado



DURATA

2 ore (visita guidata + attività)



COSTO

€ 7,00 ad alunno



LUOGO

Castello di San Terenzo

MUSEO ARCHEOLOGICO e ZONA ARCHEOLOGICA DI LUNI

Il kit del gladiatore

VISITA + LABORATORIO

A partire da una visita all'anfiteatro, i partecipanti scopriranno di più sulla figura di questi antichi lottatori. Non solo quali armi usavano e a quale addestramento erano sottoposti, ma anche cosa mangiavano e che tipo di vita conducevano. La loro fama era tale da essere considerati veri e propri idoli! La seconda parte dell'attività sarà dedicata alla costruzione di uno dei tre strumenti indispensabili per ogni gladiatore romano: il *gladius*, la *galea* e lo scudo.

Stomàchion! Il puzzle degli antichi

VISITA + LABORATORIO

Come passavano il tempo gli antichi Romani? In una città vivace come Luni, i nostri antenati non si divertivano solo attraverso i cosiddetti ludi, giochi di natura pubblica, ma anche tra le mura domestiche. Per quanto il tempo abbia contribuito all'evoluzione dell'intrattenimento, alcuni giochi e passatempo dell'antica Roma sono molto simili a quelli ancora oggi utilizzati. Ne è un esempio lo *stomàchion*, un antico gioco d'abilità che secondo alcune fonti è stato creato dall'inventore siracusano Archimede. Sono tantissime le immagini che si possono creare mescolando le tessere di questo particolare rompicapo degli antichi. Un puzzle da... mal di stomaco!



DESTINATARI
scuola primaria



DURATA
2 ore e 30 minuti (visita + laboratorio)



COSTO
€ 7,00 ad alunno



LUOGO
Zona archeologica di Luni



DESTINATARI
scuola primaria, scuola secondaria di I grado



DURATA
2 ore e 30 minuti (visita + laboratorio)



COSTO
€ 7,00 ad alunno



LUOGO
Zona archeologica di Luni

***Marmor lunensis:* il viaggio del blocco di marmo dalla cava al resto dell'Impero**

CACCIA AL TESORO NEL SITO ARCHEOLOGICO

Durante l'attività i partecipanti affronteranno indovinelli e rompicapo che li condurranno da un indizio all'altro, ricostruendo idealmente il viaggio del blocco di marmo dalle cave lunensi al porto di Ostia e da qui al resto dell'Impero.



Si va in scena!

VISITA + LABORATORIO

Un percorso alla scoperta del teatro e della sua funzione nel mondo romano, attraverso la visita ai resti del teatro lunense, l'osservazione dei reperti conservati in museo. Così come i Greci prima di loro, anche gli attori romani indossavano maschere, che servivano per distinguere i vari personaggi e i ruoli interpretati: generalmente di aspetto grottesco o ridicolo, la loro forma aveva uno scopo ben preciso.

Ogni partecipante realizzerà la propria maschera teatrale, mettendo poi brevemente in scena un passaggio di una commedia a scelta.



DESTINATARI

scuola primaria, scuola secondaria di I grado



DURATA

2 ore e 30 minuti (visita + attività)



COSTO

€ 7,00 ad alunno



LUOGO

Zona archeologica di Luni



DESTINATARI

scuola primaria, scuola secondaria di I e II grado



DURATA

2 ore e 30 minuti (visita + laboratorio)



COSTO

€ 7,00 ad alunno



LUOGO

Zona archeologica di Luni

A ciascuno la sua colonia

VISITA + LABORATORIO

La colonia romana di Luna, fondata nel 177 a.C. sul territorio strappato ai Liguri Apuani, è un osservatorio privilegiato per comprendere l'edificazione di una città romana. Dopo la visita all'area archeologica, dove gli alunni potranno osservare da vicino i resti degli edifici principali della città, oltre ad alcune porzioni del cardine e del decumano massimo, si proseguirà con l'attività di laboratorio, in cui ciascun partecipante potrà pianificare la propria "colonia ideale" con le indicazioni di topografi e architetti antichi!

Un'istantanea dall'antichità

VISITA + LABORATORIO

In un giorno di settembre della fine del IV sec. d.C. un evento traumatico, probabilmente un terremoto seguito da un violento incendio, scuote la quotidianità della città di Luni. In una casa vicino alla Porta Ovest, una famiglia viene sorpresa mentre sta cucinando.

Le indagini archeologiche hanno permesso di ricostruire la casa congelata in un'istantanea di quasi 2000 anni fa. Dopo una descrizione degli oggetti più importanti rinvenuti durante gli scavi, con l'ausilio di schede descrittive, gli alunni potranno ritagliare e colorare le tavole con gli oggetti che li hanno colpiti di più.

Alla scoperta della città di Luna

VISITA + ATTIVITÀ

Dopo aver svolto la visita guidata, grazie all'ausilio di schede didattiche, i partecipanti dovranno risolvere quesiti e altre attività correlate alle diverse parti visitate dell'area archeologica, incentrate su diverse materie, a seconda del proprio indirizzo scolastico: lingua e letteratura latina, storia, storia dell'arte.



DESTINATARI

A ciascuno la sua colonia scuola primaria (IV e V), scuola secondaria di I grado
Un'istantanea dall'antichità scuola dell'infanzia, scuola primaria (I, II, III)



DURATA

2 ore e 30 minuti (visita + laboratorio)



COSTO

€ 7,00 ad alunno



LUOGO

Zona archeologica di Luni



DESTINATARI

scuola secondaria di II grado



DURATA

2 ore (visita + attività)



COSTO

€ 7,00 ad alunno



LUOGO

Zona archeologica di Luni

VILLA ROMANA DEL VARIGNANO

Lo sapevi che l'oliva è un frutto?

VISITA + LABORATORIO

La villa del Varignano rappresenta un connubio perfetto tra quartiere abitativo e quartiere produttivo, dotato di impianto di produzione e stoccaggio dell'olio. Grazie all'affaccio diretto sul mare, questo prezioso prodotto veniva spedito via nave.

Già Strabone ricorda le coste liguri tra i maggiori centri di produzione di olio della Penisola.

Dopo una visita al quartiere produttivo della villa e la spiegazione delle varie fasi di produzione dell'olio, con il supporto di schede didattiche, gli alunni potranno comporre il proprio "libro dell'olio".

Olea europaea: il viaggio dell'oliva dall'albero alla lucerna

CACCIA AL TESORO NEL SITO ARCHEOLOGICO

Durante l'attività i partecipanti affronteranno indovinelli e rompicapo che li condurranno da un indizio all'altro, ricostruendo idealmente il viaggio dell'oliva dal momento della raccolta (albero) attraverso la sua lavorazione, fino al suo utilizzo finale (cosmetico, pratico e alimentare).



DESTINATARI

scuola primaria, scuola secondaria di I grado



DURATA

2 ore (visita + laboratorio)



COSTO

€ 8,00 ad alunno



LUOGO

Villa romana del Varignano



DESTINATARI

scuola primaria, scuola secondaria di I grado



DURATA

2 ore (visita + attività)



COSTO

€ 8,00 ad alunno



LUOGO

Villa romana del Varignano

Stomàchion! Il puzzle degli antichi

VISITA + LABORATORIO

Come passavano il tempo il *dominus* della villa e la sua famiglia, soprattutto i bambini?

Per quanto il tempo abbia contribuito all'evoluzione dell'intrattenimento, alcuni giochi e passatempo dell'antichità sono molto simili a quelli ancora oggi utilizzati. Ne è un esempio lo *stomàchion*, un antico gioco di abilità che, secondo alcune fonti, è stato creato dall'inventore siracusano Archimede.

Sono tantissime le immagini che si possono creare mescolando le tessere di questo particolare rompicapo degli antichi.

Un puzzle da... mal di stomaco!

Mi passi una tessera?

VISITA + LABORATORIO

Gli antichi romani erano soliti decorare le proprie ville in maniera raffinata ed elegante con pareti affrescate, pavimenti a mosaico e decorazioni in marmo.

La più rappresentativa è il mosaico "a canestro", costituito da i tessere in marmo lunense e tessere policrome in calcare

Durante il laboratorio, i partecipanti ricreeranno questa raffinata decorazione pavimentale antica di duemila anni, ma sorprendentemente moderna in quanto a gusto estetico.

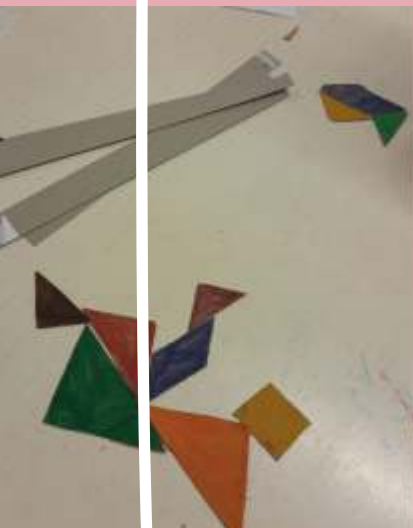

DESTINATARI

scuola primaria, scuola secondaria di I grado



DURATA

2 ore e 30 minuti (visita + laboratorio)



COSTO

€ 7,00 ad alunno



LUOGO

Villa romana del Varignano



DESTINATARI

scuola primaria (III, IV e V), scuola secondaria di I e II grado



DURATA

2 ore (visita + laboratorio)



COSTO

€ 8,00 ad alunno



LUOGO

Villa romana del Varignano



PER INFORMAZIONI E PRENOTAZIONI:

Servizi Educativi Earth srl

✉ didattica@earthscr.it • 📞 370 3433951 • centralino 0187 622080
🌐 www.fortezzafirmafede.it • www.fortezzadisarzanello.com • www.earthscr.it

IN COLLABORAZIONE CON:



Teatro Xocra



CARDELLI & FONTANA
arte contemporanea

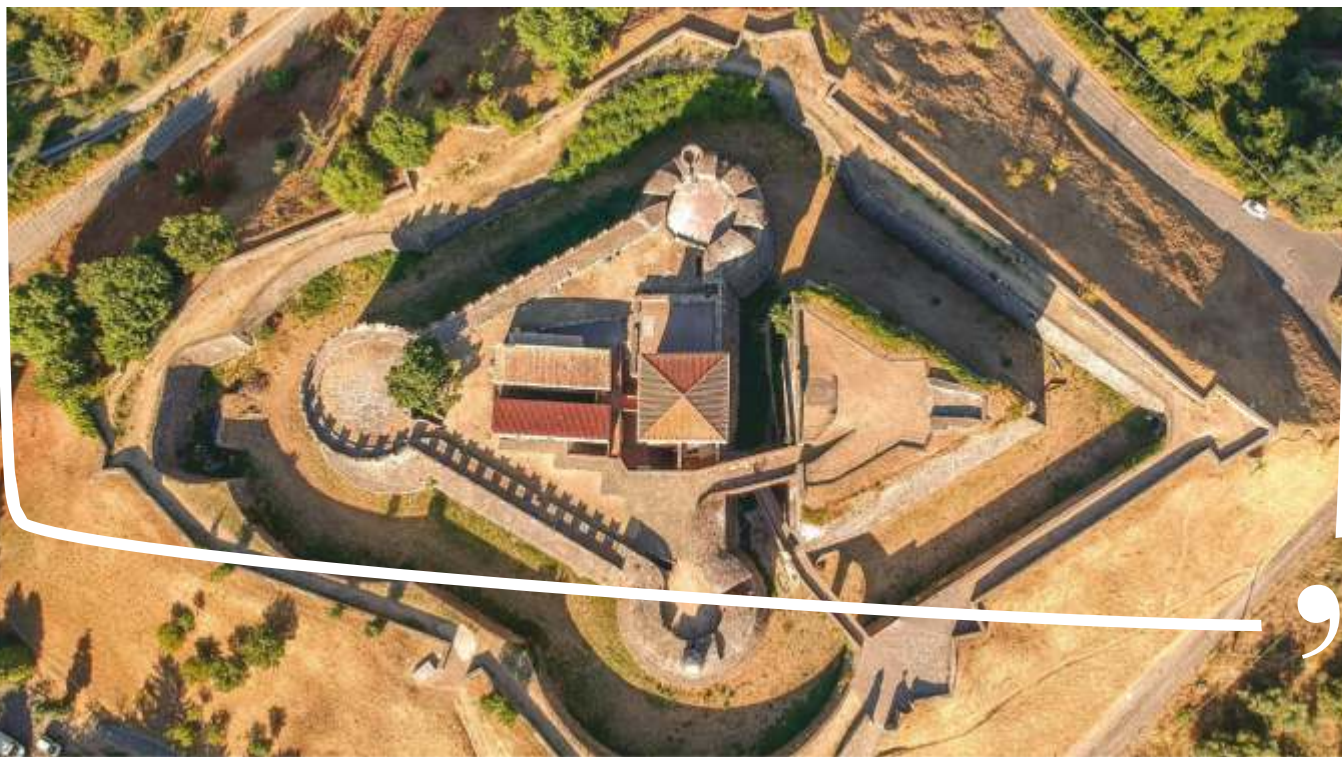

”